

NUEVA MARBELLA RODEO II

GROUND FLOOR

Building Surface

Ground Floor	115.31m ²
Terrace	90.10m ²
Pool	31.65m ²

TOTAL BUILD GROUND FLOOR 237.06m²

Built Area sqm

Ground Floor	237.06m ²
First Floor	159.40m ²

TOTAL BUILT 396.46m²

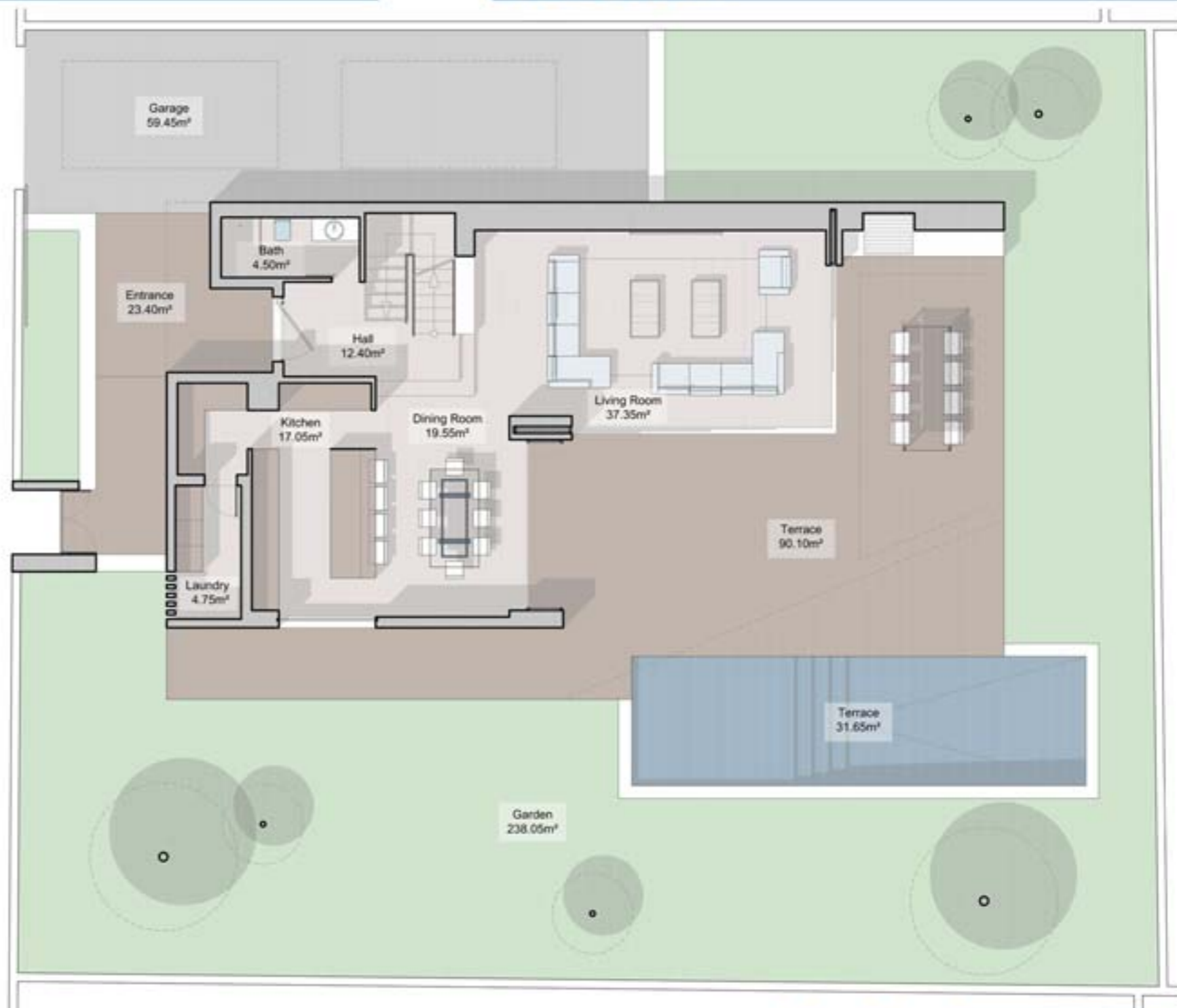

NOTA: Estas áreas son orientativas. Pueden sufrir modificaciones durante el desarrollo del proyecto. A partir de la licencia técnica y de las exigencias constructivas, el volumen es fijo y no se modifica.

NOTA: These plans are for guidance only and may change during the project, according to the technical requirements. The license technical and the building requirements are fixed and do not change.

NUEVA MARBELLA RODEO II

FIRST FLOOR

Building Surface

First Floor	92.60m ²
Terrace	66.80m ²
TOTAL BUILD FIRST FLOOR	159.40m²



NOTA: Este plano muestra una representación preliminar de las modificaciones de diseño de desarrollo del proyecto, y puede ser la descripción técnica y de los requisitos constructivos de carácter orientativo en cualquier momento.

NOTA: These plans are for guidance only and may change during the project according to the technical requirements. Technical features may vary.

OPTION SOLARIUM

Building Surface

Solarium 89.10m²

NUEVA MARBELLA RODEO II

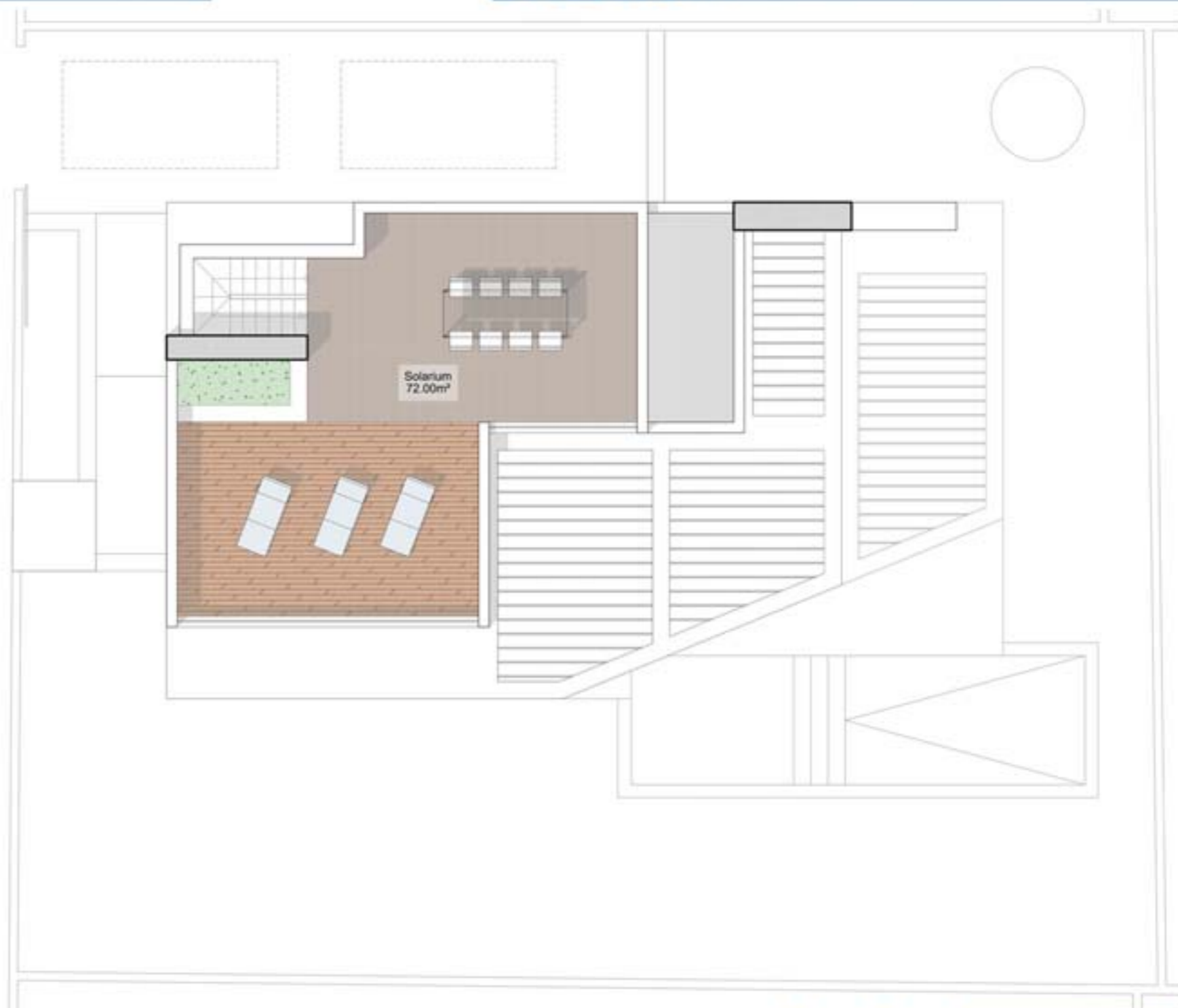

NOTA: Este plano sin restricciones, pertenece a los arquitectos de la obra y no se permite su reproducción o uso en otros proyectos sin el consentimiento escrito de los arquitectos.

NOTA: Este plano es un proyecto preliminar y puede sufrir cambios durante el proceso de construcción. Se recomienda verificar los datos en el terreno.

OPTION 70 BASEMENT

Building Surface

Basement 70.45m²

NUEVA MARBELLA RODEO II

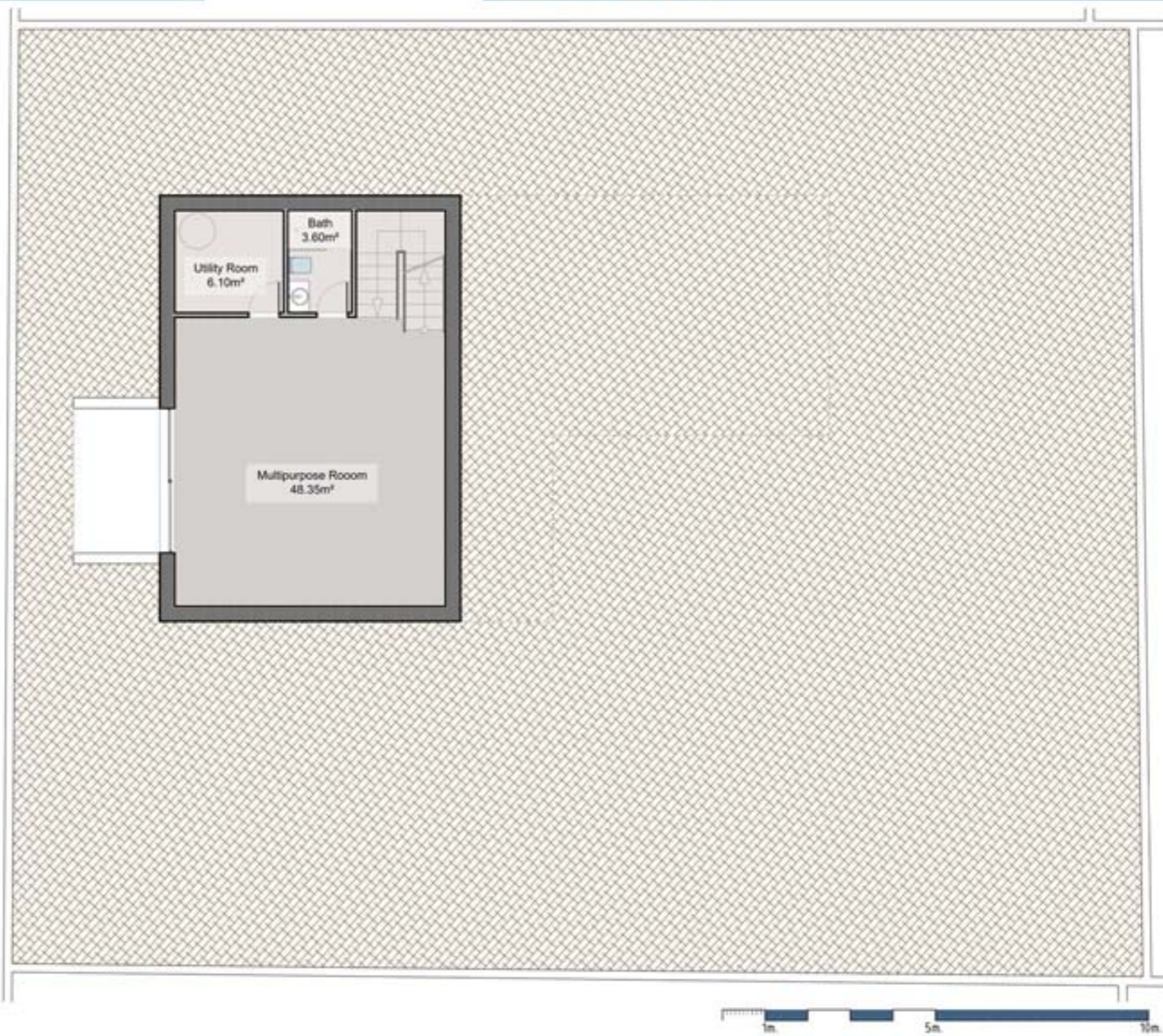

NOTA: Este plano muestra únicamente las modificaciones propuestas para el desarrollo del proyecto, y puede ser alterado durante el desarrollo del mismo, así como en cualquier momento.

NOTA: Este plano es para guías y puede sufrir cambios durante el proyecto, de acuerdo con las necesidades del cliente.

OPTION 110 BASEMENT

Building Surface

Basement

110.25m²

NUEVA MARBELLA RODEO II



OPTION 128 BASEMENT

Building Surface

Basement 128.50m²

NUEVA MARBELLA RODEO II

